CANTARE LA PAROLA

I giorni della pasqua - Anno A -

CANTO DI APERTURA PER L'ASSEMBLEA DOMENICALE NELLE OTTO DOMENICHE DELLA CINQUANTINA PASQUALE

1. *La Commissione Liturgica della Diocesi di Como, nella linea delle stimolazioni offerte dalla CEI con la seconda edizione del Messale, completa, con queste schede, il servizio offerto alla celebrazione cantata durante il tempo preparatorio della Quaresima. Il canto che viene proposto, potrà servire come efficace mezzo di collegamento simbolico tra tutte le singole assemblee domenicali dell'unica grande Domenica; ed inoltre, aiuterà a recepire ed interiorizzare-esprimere alcuni temi offerti dalla ricchissima tavola della Parola di Dio.*

2. *Il rito prescelto dalla presente proposta pastorale è l'apertura della Eucaristia. « La funzione propria di questo canto è quella di dare inizio alla Celebrazione , favorire l'unione dei fedeli riuniti, introdurre il loro spirito nel mistero del tempo liturgico o della festività, e accompagnare la processione del sacerdote e dei ministri » (I.G.M.R. n. 25). La caratteristica propria dei testi offerti, che incorporano nei sei distici delle due strofe il* Kyrieleis, *consente di omettere senz'altro, il canto del "Signore, pietà!", che sarebbe un doppione. Si contribuisce, in tal modo, ad alleggerire ed a rendere alquanto più organica la sezione introduttiva.*

3. *La melodia è unica per le otto domeniche. E' stato privilegiato il corale più antico (sec. XII)* Christ ist erstanden *(Cristo è risorto), nato in lingua volgare, per permettere al popolo di proclamare la fede pasquale. Il carattere di professione di fede è stato conservato nelle strofe della domenica di Risurrezione, e nel ritornello comune. Nelle altre domeniche il carattere è di supplica o acclamazione al Signore. La versione melodica prescelta è quella musicologicamente più corretta ed adottata, col recente "Gotteslob", da tutte le diocesi di lingua tedesca. Conforme al testo arcaico si hanno versi con sillabe ipermetriche che, musicalmente rese con ritmi anacrusici, danno vitalità e varietà al canto. Scorretta invece, ma adattabile è la versione circolante in Italia con il testo "Cristo risusciti". E' stato conservato, come si faceva notare sopra, il* Kyrieleis *(crasi con abbreviazione) che rappresenta una caratteristica fondamentale di questo e di simili canti antichi: tanto che erano chiamati col nome di "Leise" (La pronuncia arcaica era: Kurielàis).*

4. *L'esecuzione si presta (anzi sembra richiederle) ad alternanze, che possono essere organizzate variamente. All'Assemblea intera è da riservare comunque il ritornello: "Alleluia, Alleluia... Sei nostra Pasqua". Anche la Schola a più voci può svolgere un importante ruolo, usando una delle tante armonizzazioni, antiche o recenti, del corale.*

La Commissione Liturgica

CANTO DI APERTURA PER L'ASSEMBLEA DOMENICALE NELLE OTTO DOMENICHE DELLA CINQUANTINA PASQUALE

Anno A

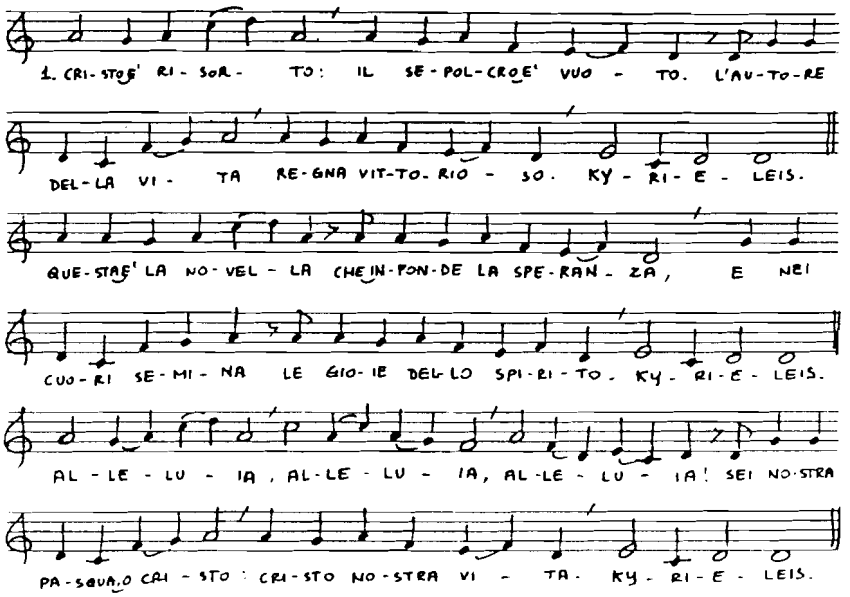

PASQUA DI RISURREZIONE

1. Cristo è risorto: il sepolcro è vuoto.
   L'Autore della vita regna vittorioso. Kyrieleis.
   Questa è la novella che infonde la speranza,
   e nei cuori semina le gioie dello spirito. Kyrieleis.

   Alleluia, alleluia, alleluia!
   Sei nostra Pasqua, o Cristo: Cristo nostra vita. Kyrieleis.

2. Cristo è risorto: è apparso a Pietro.
   la morte ed il peccato Egli ha distrutto. Kyrieleis.
   Se non risorgeva, noi eravamo schiavi.
   Ora, figli liberi, lodiamo Dio nei secoli. Kyrieleis.

   Rit.

SECONDA DOMENICA DI PASQUA

1. Cristo risorto, torni in mezzo ai tuoi.
   Effondi il tuo perdono, spargi la tua pace. Kyrieleis.
   Oggi si rinnova la gioia dell'incontro;
   gli occhi non ti vedono ma i cuori credono. Kyrieleis.

   Alleluia, alleluia, alleluia!
   Sei nostra Pasqua, o Cristo: Cristo nostra vita. Kyrieleis.

2. Cristo risorto, Tu speranza viva,
eredità sicura, forza nella prova. Kyrieleis.
Spezzi ancora il pane, nell'agape fraterna.
Fa' di noi il tuo popolo che sappia condividere. Kyrieleis.

Rit.

TERZA DOMENICA DI PASQUA

1. Cristo risorto, sulle nostre strade,
compagno di viaggio, ci riscaldi il cuore. Kyrieleis.
Si rinfranca il passo, s'illumina il mistero
Splenderà la tenebra, se torni il pane a frangere. Kyrieleis.

Alleluia, alleluia, alleluia!
Sei nostra Pasqua, o Cristo: Cristo nostra vita. Kyrieleis.

2. Cristo risorto, strada della vita,
Agnello senza macchia, prezzo del riscatto. Kyrieleis.
Sono fisse in Dio la fede e la speranza:
non si può corrompere la carne ch'Egli abita. Kyrieleis.

Rit.

QUARTA DOMENICA DI PASQUA

1. Cristo risorto, sei Pastore e porta.
Tu vieni a dare vita: vita in abbondanza. Kyrieleis.
Siamo il tuo gregge che ascolta la tua voce.
Tu ci rendi liberi, per Te troviamo il pascolo. Kyrieleis.

Alleluia, alleluia, alleluia!
Sei nostra Pasqua, o Cristo: Cristo nostra vita. Kyrieleis.

2. Cristo risorto, sei Pastore e Agnello.
Dalle tue ferite noi fummo risanati. Kyrieleis.
Siamo peccatori: trafiggi il nostro cuore.
Si riaccenda vivida la luce del Battesimo. Kyrieleis.

Rit.

QUINTA DOMENICA DI PASQUA

1. Cristo risorto, in Te splende il Padre!
Parola vera e vita, strada che a Lui porta. Kyrieleis.
Nella sua casa avremo la dimora
Tu verrai a prenderci per farci in Te suoi intimi. Kyrieleis.

Alleluia, alleluia, alleluia!
Sei nostra Pasqua, o Cristo: Cristo nostra vita. Kyrieleis.

2. Cristo risorto, Pietra della Chiesa,
Tu solo fondamento scelto da Dio Padre. Kyrieleis.
Rendi in Te i credenti offerta e sacerdozio.
Cantino nei secoli la Carità mirabile. Kyrieleis.

Rit.

SESTA DOMENICA DI PASQUA

1. Cristo risorto, sei fedele amico:
vivente presso il Padre, resti il Dio con noi. Kyrieleis.
Se ci chiedi amore, d'amore vuoi colmarci.
Non ci lasci orfani; rimani col tuo Spirito. Kyrieleis.

Alleluia, alleluia, alleluia!
Sei nostra Pasqua, o Cristo: Cristo nostra vita. Kyrieleis.

2. Cristo risorto, forza di martirio,
provato nella carne ma vivente in Dio. Kyrieleis.
La tua Chiesa è in lotta col mondo che ti odiava.
Splenda, mite e umile, la sua speranza fulgida. Kyrieleis.

Rit.

SOLENNITA' DELL'ASCENSIONE

1. Cristo risorto, oggi sali al cielo,
Signore della gloria siedi presso il Padre. Kyrieleis.
Questo che comincia è il tempo della Chiesa:
mandi i tuoi discepoli a battezzare i popoli. Kyrieleis.

Alleluia, alleluia, alleluia!
Sei nostra Pasqua, o Cristo: Cristo nostra vita. Kyrieleis.

2. Cristo risorto, méta ai nostri passi,
anélito dei cuori, unica certezza. Kyrieleis.
Rendici fedeli e forti testimoni:
possa Tu sorriderci tornando come giudice. Kyrieleis.

Rit.

SOLENNITA' DELLA PENTECOSTE

1. Cristo risorto, nasce il mondo nuovo
lo Spirito che crea riempie l'universo. Kyrieleis.
Egli tutto unisce, conosce ogni linguaggio;
e di Te ci abbevera, imprime la tua immagine. Kyrieleis.

Alleluia, alleluia, alleluia!
Sei nostra Pasqua, o Cristo: Cristo nostra vita. Kyrieleis.

2. Cristo risorto, siamo le tue membra:
lo Spirito affratella, sparge grazie e doni. Kyrieleis.
Egli è in noi preghiera gradita a Te e al Padre;
luce beatissima, ricchezza dei tuoi poveri. Kyrieleis.

Rit.