

EVENTUALE CONIUGE PARTECIPANTE
Nome e Cognome

Scelta laboratorio

1 _____

2 _____

EVENTUALI FIGLI PRESENTI
Nomi ed età

INDIRIZZO

TELEFONO FISSO E CELLULARE

E-MAIL

NOTE DA SEGNALARE

COSTI

- € 50,00 al giorno (a persona), totale € 200,00
- Per camera singola (solo in caso di reali necessità) è previsto il supplemento di € 20,00 (al giorno).
- € 10,00 per la quota di iscrizione.
- I bambini sotto i 10 anni avranno una riduzione.

Si chiede ai vicariati, alle parrocchie e alle associazioni un sostegno per i loro operatori pastorali partecipanti, in vista di un loro servizio per la formazione di altri operatori nella comunità.

RESPONSABILE

Mons. Flavio Feroldi, coordinatore Uffici Pastoralis

INFORMAZIONI ISCRIZIONI

entro il 30 maggio 2011

Rivolgersi:

Ufficio della Catechesi
Viale C. Battisti, 8 - Como

TELEFONO

031 241249

Mattino: da lunedì a venerdì;
pomeriggio: lunedì e giovedì

E-MAIL

ufficiocatechesi@diocesidicomo.it



UFFICI PASTORALI

Laboratorio permanente di pastorale 2011



LA PAROLA DI DIO



COMUNITA' CRISTIANA

*"La chiesa non vive di se stessa
ma del Vangelo e dal Vangelo sempre
e nuovamente trae orientamento
per il suo cammino"*

da *La Parola del Signore*
esortazione postsinodale di Benedetto XVI

Livigno
6-10 luglio 2011

inizio ore 16.00 - conclusione ore 14.00

SPIRITO E FINALITÀ DEL LABORATORIO

La Chiesa nasce dalla Parola e dai Sacramenti. La Parola convoca la Chiesa e la Grazia di Dio nei sacramenti la edifica e la rigenera a immagine di Cristo che dona la sua vita per la salvezza di tutti.

Proprio questa convinzione è a fondamento di ogni mistero ecclesiale che si realizza come "servizio" alla Parola e in obbedienza e fedeltà alla Grazia.

Nel laboratorio si vuole evidenziare questo riferimento di ogni servizio ecclesiale alla Parola, perché ogni servizio ne sia trasformato, edificato e rinnovato.

In particolare la Parola di Dio è il *misterioso dono* che tutti, nella Chiesa, sono chiamati ad accogliere, conoscere e servire con modalità e attenzioni specifiche, anche differenti.



Ogni laboratorio (dei sette) è rivolto a persone diverse che nella comunità svolgono un servizio specifico, ha come finalità quella di preparare ciascuno a vivere questo servizio nel modo migliore possibile e aiutare anche altri a crescere con la stessa competenza e sensibilità; riconoscendo che solo insieme a tutti gli altri ministeri cresce la Chiesa, Corpo vivente di Cristo nel mondo.



DESTINATARI

I destinatari di questo laboratorio sono tutti: è importante e bello che preti e laici si formino insieme.

In particolare ogni laboratorio è consigliato per:

1. **CELEBRARE la Parola** – catechisti, educatori, animatori liturgici;
2. **PROCLAMARE la Parola** – lettori liturgici;
3. **CANTARE la Parola** – cantori e animatori di cori;
4. **ASCOLTARE la Parola** – animatori Centri di ascolto, accompagnamento spirituale, gruppi vocazionali, gruppi di lettura spirituale della Bibbia;
5. **RACCONTARE la Parola** – catechisti ed educatori;
6. **SPIEGARE la Parola** – insegnanti di religione cattolica;
7. **GIOCARE la Parola** – bambini e ragazzi dai 6 ai 13 anni

INCONTRI DURANTE L'ANNO PASTORALE

a Morbegno, presso la Sala Ipogea, sotto la Chiesa di San Giuseppe, dalle ore 9.30:

- 18 settembre 2011
- 20 novembre 2011
- 22 gennaio 2012

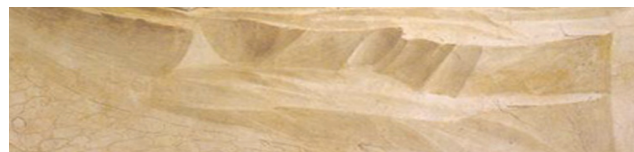

SCHEDA DI ISCRIZIONE

(Compilare, staccare e consegnare presso Ufficio della Catechesi)

Nome e Cognome

Parrocchia

Zona / vicariato

Ambito di attività pastorale

Indicare il laboratorio preferito (1) e un altro come seconda scelta(2):

- CELEBRARE
- PROCLAMARE
- CANTARE
- ASCOLTARE
- RACCONTARE
- SPIEGARE
- GIOCARE